

Das Greifswalder Modell

Ein modernes Curriculum

A. Söhnel

Poliklinik für zahnärztliche Prothetik, Alterszahnheilkunde und Werkstoffkunde

Studiendekanat Medizin

Ernst-Moritz-Arndt- Universität Greifswald

Zahnmedizin in Greifswald

- Immatrikulation einmal jährlich zum WS
- 45 Studienplätze
- 359 Zahnmedizinistudenten insgesamt
- keine Studiengebühren

Gliederung

- Curriculumsentwicklung
- Auswahlverfahren
- Vorklinik
- Klinik
- Ausblick

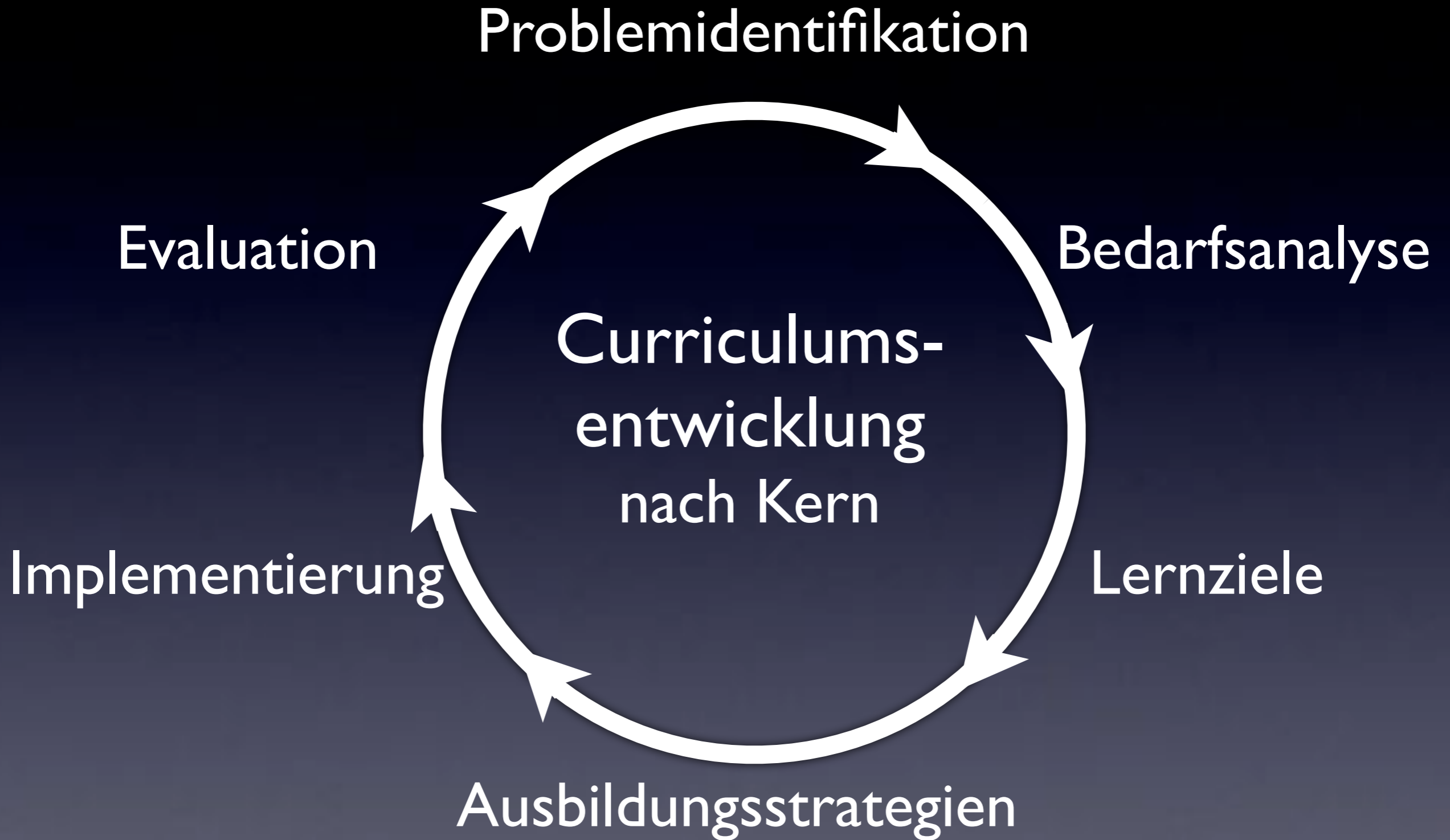

Defizite

- veraltete Approbationsordnung
- medizinischer Fortschritt
- neue dentale Technologien
- Aspekte der Kommunikation
- kognitionspsychologischer Fortschritt

Carcinoma of the
Curriculum

Iatrogene
Curriculitis

Curriculum-Sklerose

Curriculoarthritis

Curriculum
Disesthesia

Staatsexamen

10. Semester

Zahnerhaltung II

9. Semester

Zahnersatzkunde II

8. Semester

Zahnerhaltung I

7. Semester

Zahnersatzkunde I

6. Semester

Phantom III

Physikum

5. Semester

4. Semester

Phantom II

3. Semester

Phantom I

Naturwissenschaftliche Vorprüfung

2. Semester

1. Semester

TPK-Kurs

Auswahlverfahren

Promotion

Staatsexamen

10. Semester

Integrierter Kurs II

9. Semester

8. Semester

Integrierter Kurs I

7. Semester

6. Semester

Phantom III

Prothetik-Modul

Physikum

5. Semester

Phantom I +II

Endodontie-Modul

4. Semester

TPK-Kurs

Aufbissschienen-M

3. Semester

Naturwissenschaftliche Vorprüfung

2. Semester

1. Semester

Auswahlverfahren

Assistenzen am Stuhl

Prophylaxe & Prävention

Frühe Patientenkontakt

Arzt-Patienten-K

Der Weg zum Doktorhut

Leitidee Community Medicine

Community Medicine

- Orientierung auf die Bevölkerung
- kranke & gesunde Mensch in der Region
- Mensch im sozialen Umfeld

Community Medicine

- psychosoziale, community-orientierte Dimension
(Früher Patientenkontakt)
- (zahn-) medizinisch-präventive Dimension
(Mundhygieneübungen, Präventionsprogramme)
- zahnmedizinisch-versorgungsorientierte Dimension mit
praktischen Übungen zu zahnmedizinischen
Untersuchungs- und Behandlungstechniken
- modulare Vernetzung von Aufgaben der Vorklinik und
Klinik

Auswahlverfahren

Auswahlverfahren

- Direktvergabe von 60% der Studienplätze
- Vorauswahlkriterien Ortspräferenz I und Abitur von 2,5 und besser
- Punkte für Abitur, naturwissenschaftliche Fächer & zahnmedizinische Berufsausbildung
- Auswahlgespräche



Online-Anmeldung

Ernst-Moritz-Arndt-Universität Greifswald

Startseite

- Ablauf
- Online-Fragebogen

Informationen

- Allgemeine Hinweise
- Punktrechner
- Berufspraxis Medizin
- Berufspraxis Zahnmedizin
- Auswahlgespräch
- Sitzung
- Fehlerquellen
- Zeitplan

 [Login zur persönlichen Seite](#)

[Impressum](#)

Schritt 1 — Schritt 2 — **Schritt 3** — Schritt 4 — Schritt 5

Auswahl Online-Fragebogen

Bitte wählen Sie den Online-Fragebogen für das gewünschte Studienfach aus!

Humanmedizin

Zahnmedizin

Bei doppelter Bewerbung in einem Studiengang oder in beiden Studiengängen ist der zuletzt ausgefüllte bzw. gesendete und fristgerecht eingegangene Antrag gültig.

Auswahlverfahren

	Punkte	Auswahlgespr.
2005	75 %	25 %
2006	60 %	40 %
2007	60 %	40 %
2008	50 %	50 %
2009	20 %	80 %

Auswahlverfahren

- Annahmeverhalten seit 2008 > 90%



Physikum

5. Semester

4. Semester

Phantom II

Endodontie-Modul

3. Semester

Phantom I

Aufbisschienen-M

Naturwissenschaftliche Vorprüfung

2. Semester

1. Semester

TPK-Kurs

Prophylaxeeinweisung

Auswahlverfahren

Assistenzen am Stuhl

Präventionskurs

Frühe Patientenkontakt

Der Weg zum Doktorhut

Frühe Patientenkontakt



Der frühe Patientenkontakt

Zahnmedizinische Betreuung älterer Menschen im Rahmen der Community Dentistry

Zentrum für Zahn-, Mund- und Kieferheilkunde

Universität Greifswald



A. Ratzmann, U. Wiesmann,
R. Hannich, Lehrverbund CM

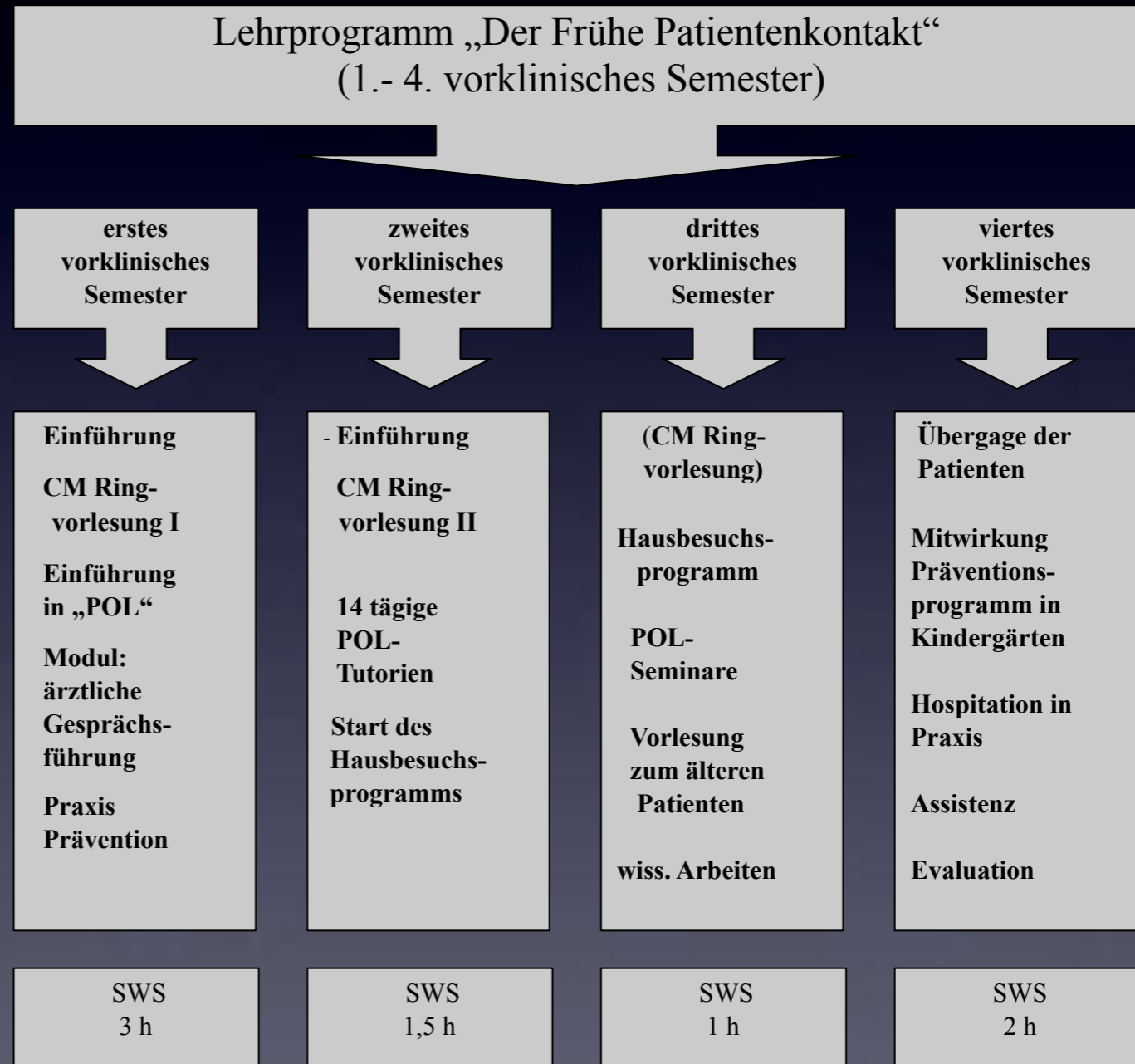



Prophylaxe & Prävention

Physikum

5. Semester

Phantom I +II

Endodontie-Modul

4. Semester

TPK-Kurs

Aufbissschienen-M

3. Semester

Naturwissenschaftliche Vorprüfung

2. Semester

1. Semester

Auswahlverfahren

Assistenzen am Stuhl

Prophylaxe & Prävention

Frühe Patientenkontakt

Arzt-Patienten-K

Der Weg zum Doktorhut

Vorklinik

- Vernetzung mit der medizinischen Lehre
- Verbesserung der Vorbereitung auf die Klinik
- klare, logisch aufgebaute Abfolge des Lehrveranstaltungen
- Auflösung des Spaghetti-Curriculums

Physikum



OSCE

6. Semester

Phantom III

Prothetik-Modul

Assistenzen am Stuhl

Prophylaxe & Prävention

Frühe Patientenkontakt

Arzt-Patienten-K

Der Weg zum Doktorhut



Phantom III-Kurs

- konservierende und prothetische Inhalte
- gemeinsame Abschlussprüfung & Bewertung

Promotion

Staatsexamen

10. Semester

Integrierter Kurs II

9. Semester

8. Semester

Integrierter Kurs I

7. Semester

6. Semester

Phantom III

Prothetik-Modul

Assistenzen am Stuhl

Prophylaxe & Prävention

Frühe Patientenkontakt

Arzt-Patienten-K

Der Weg zum Doktorhut



Kinderabt. Praxis 5

KfO

Verwaltung

Parodontologie

Praxis 1

Praxis 2

Praxis 3

Praxis 4

Rezeption
Hörsaal

Röntgen / Erstaufnahme
Praxis für Oralchirurgie

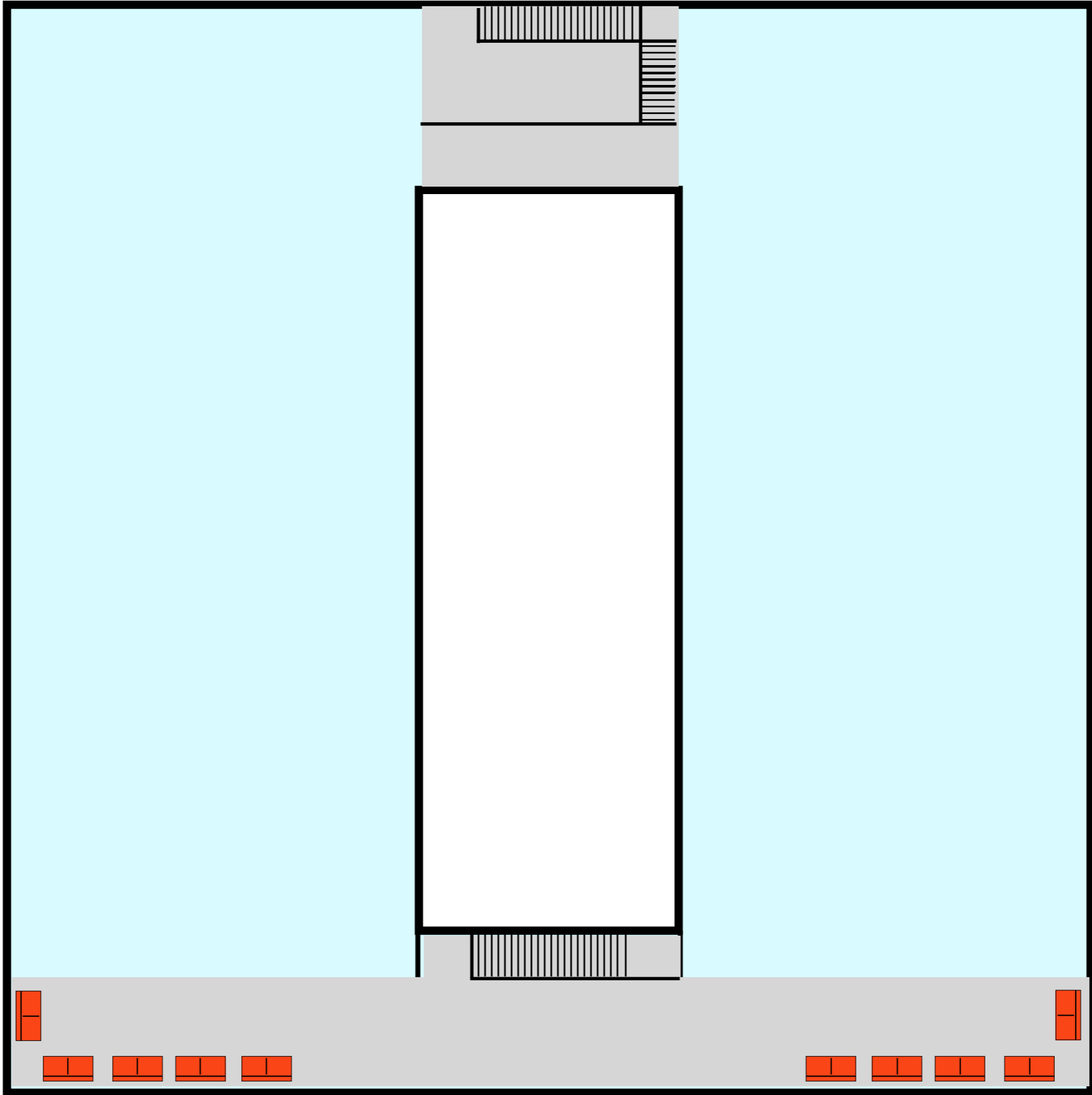

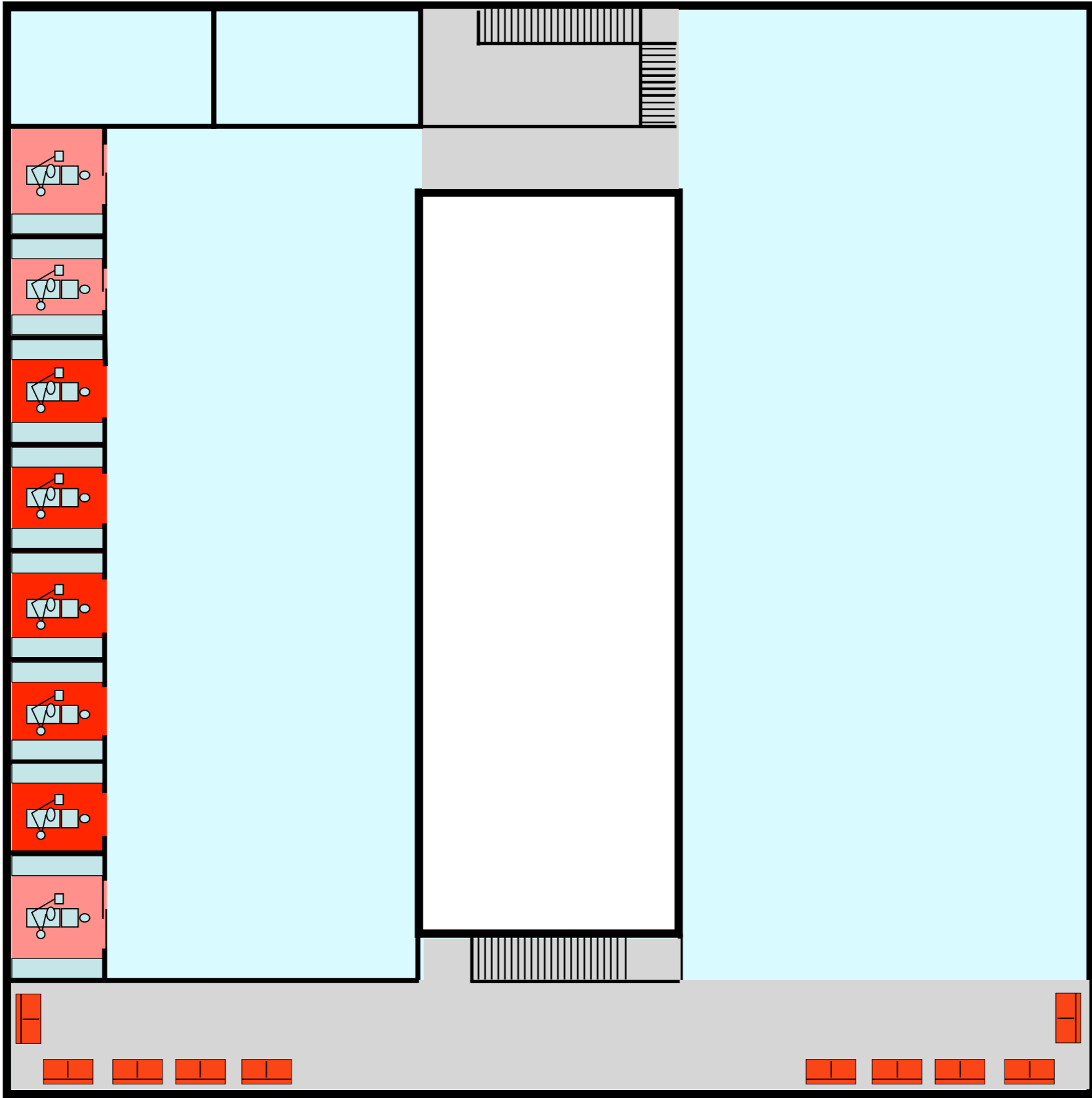

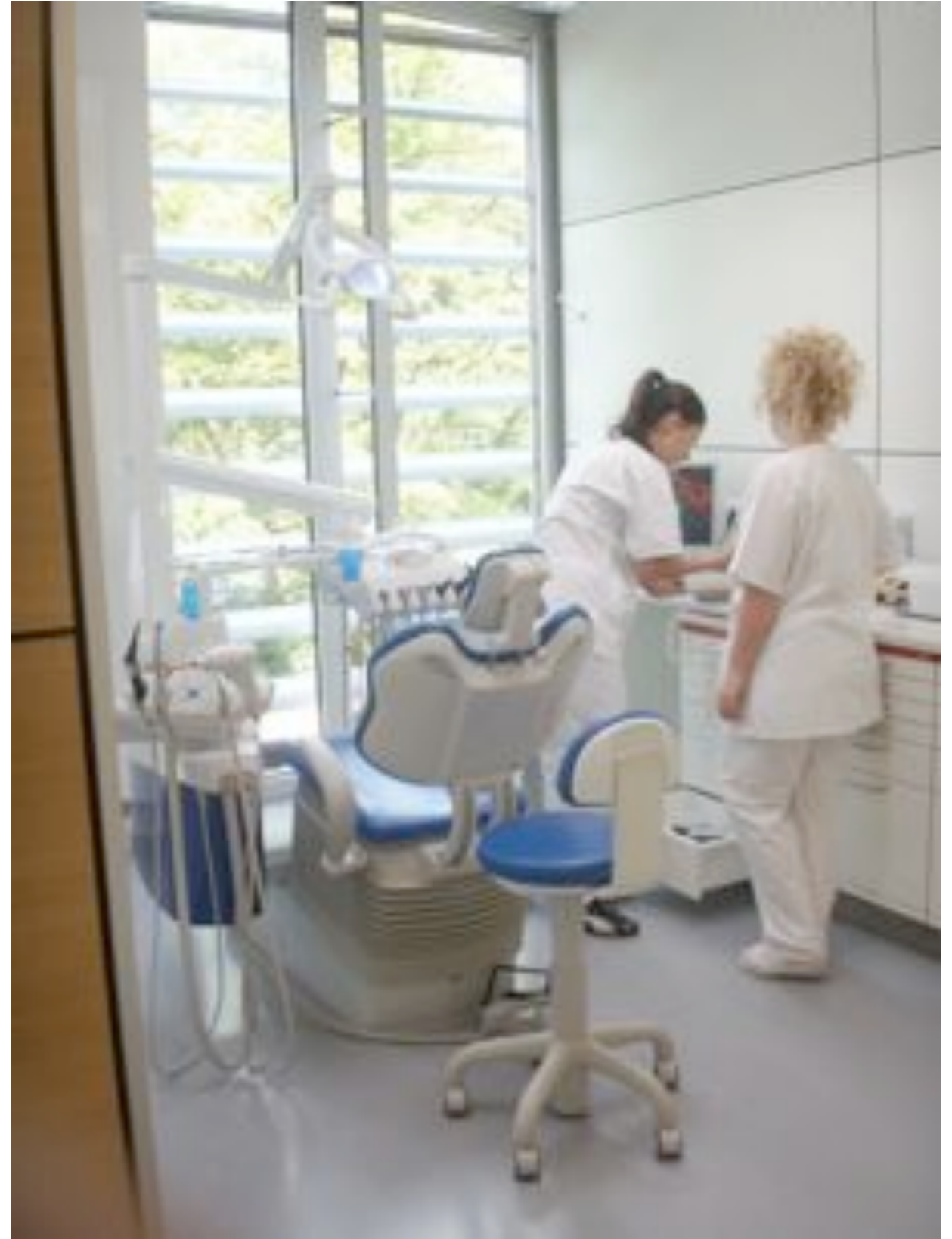



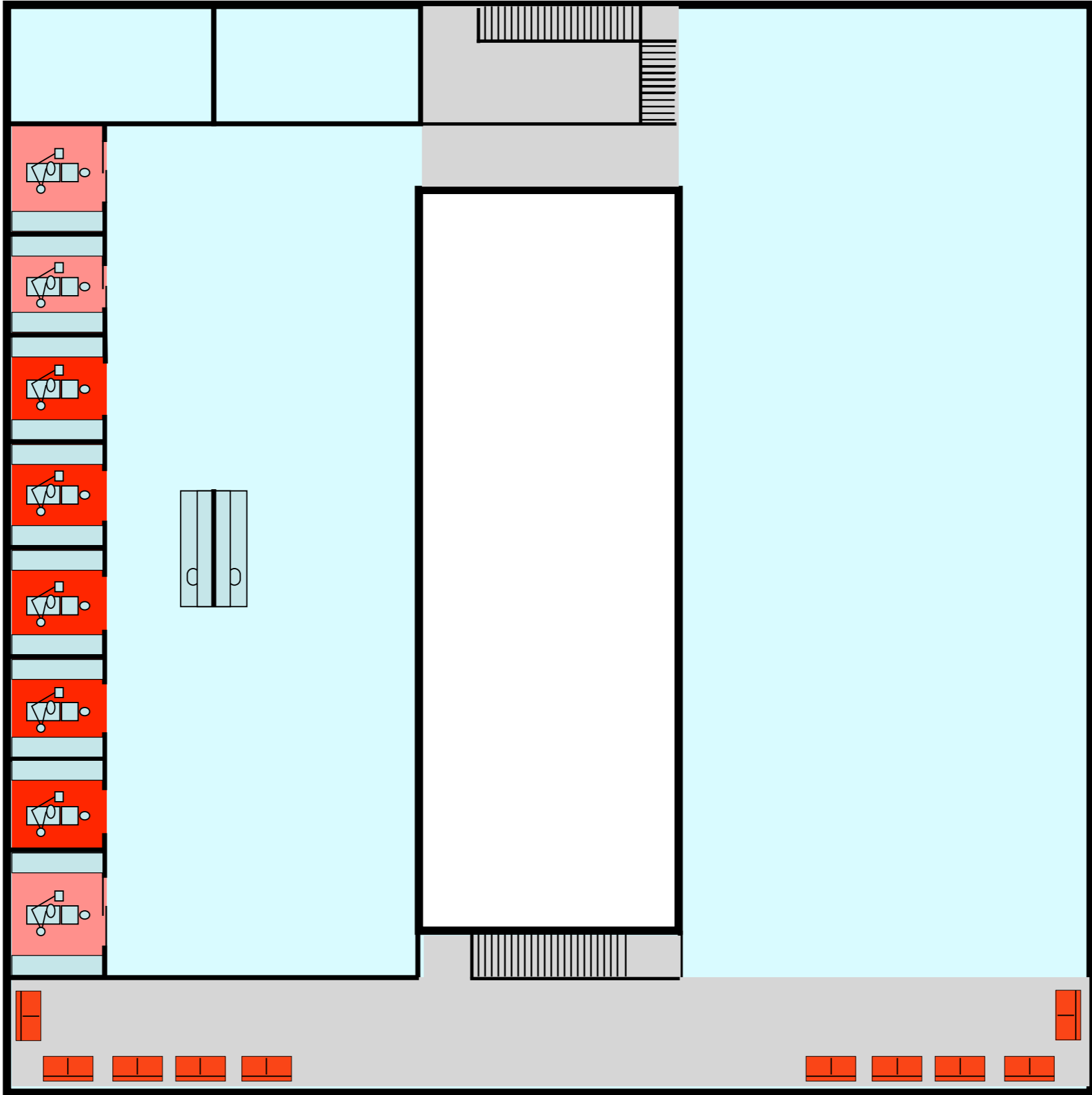



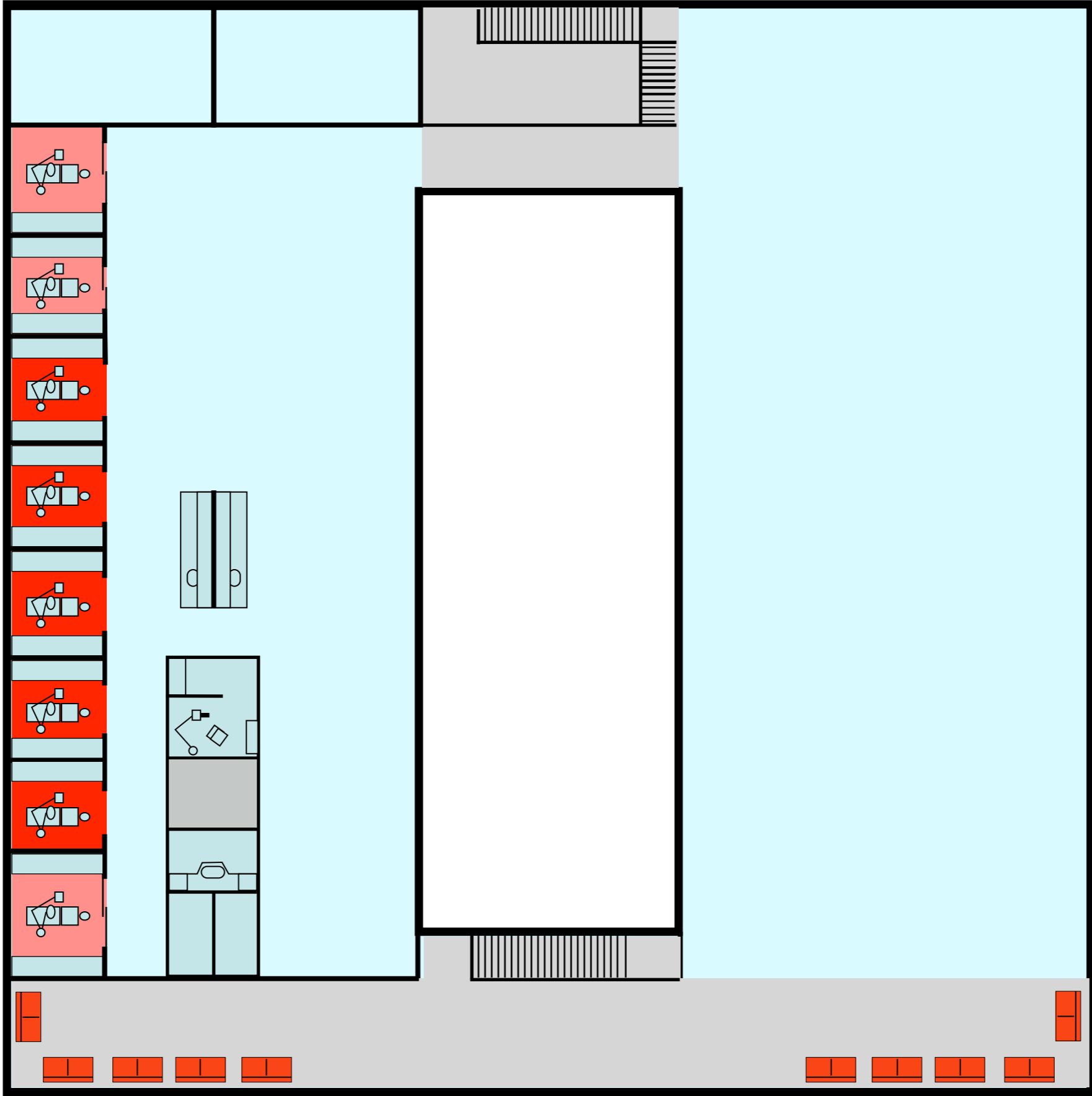



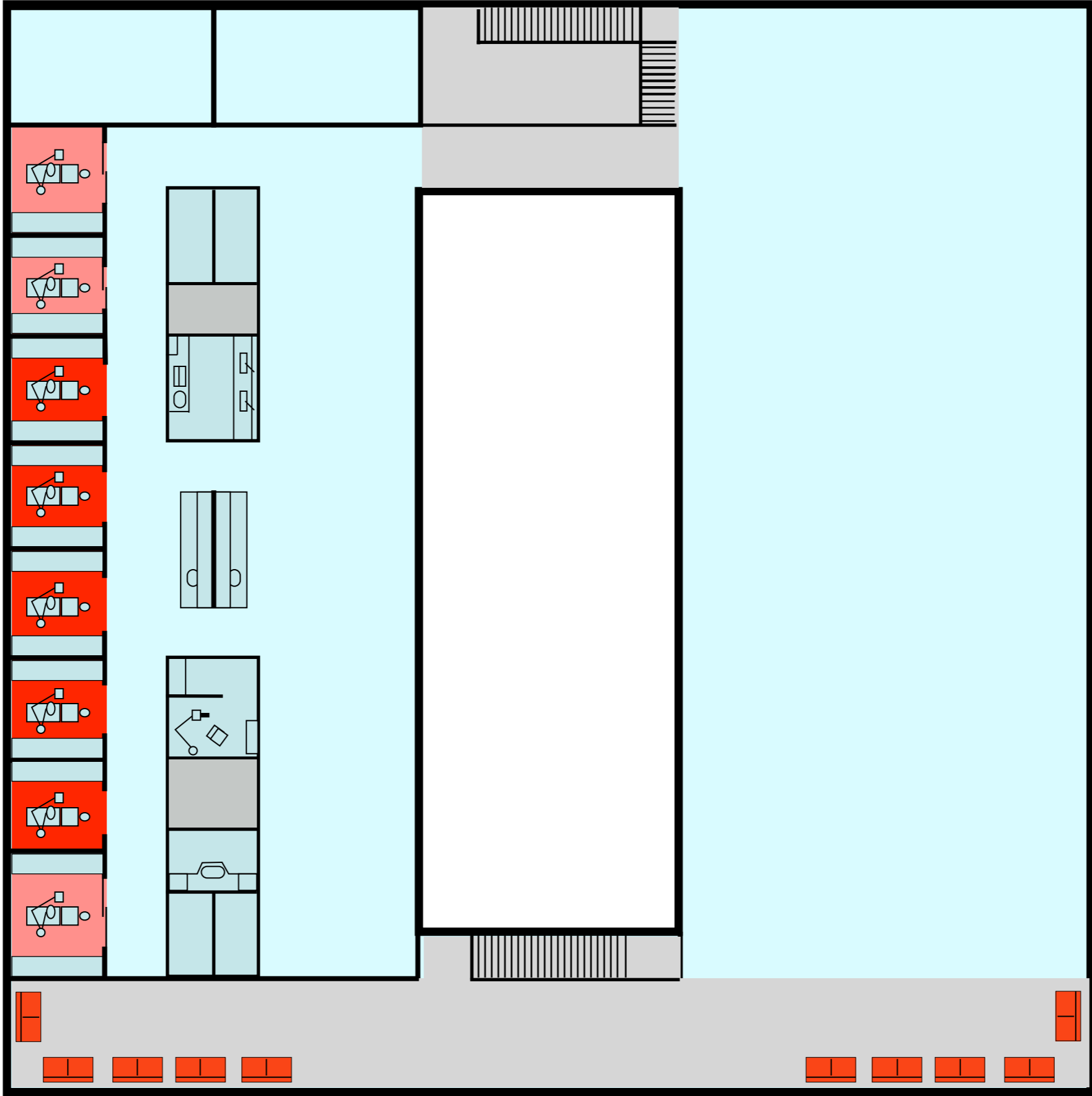



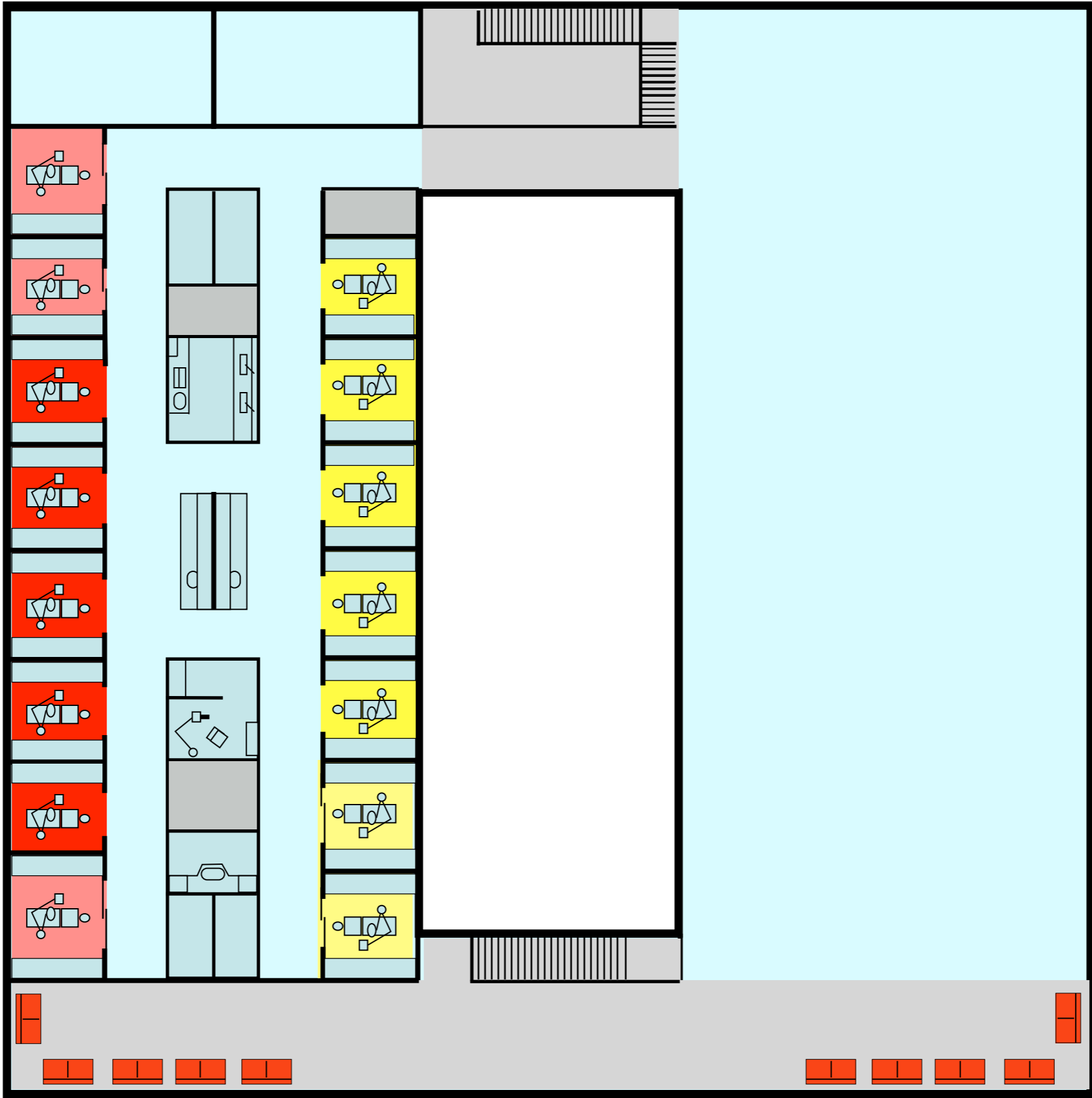

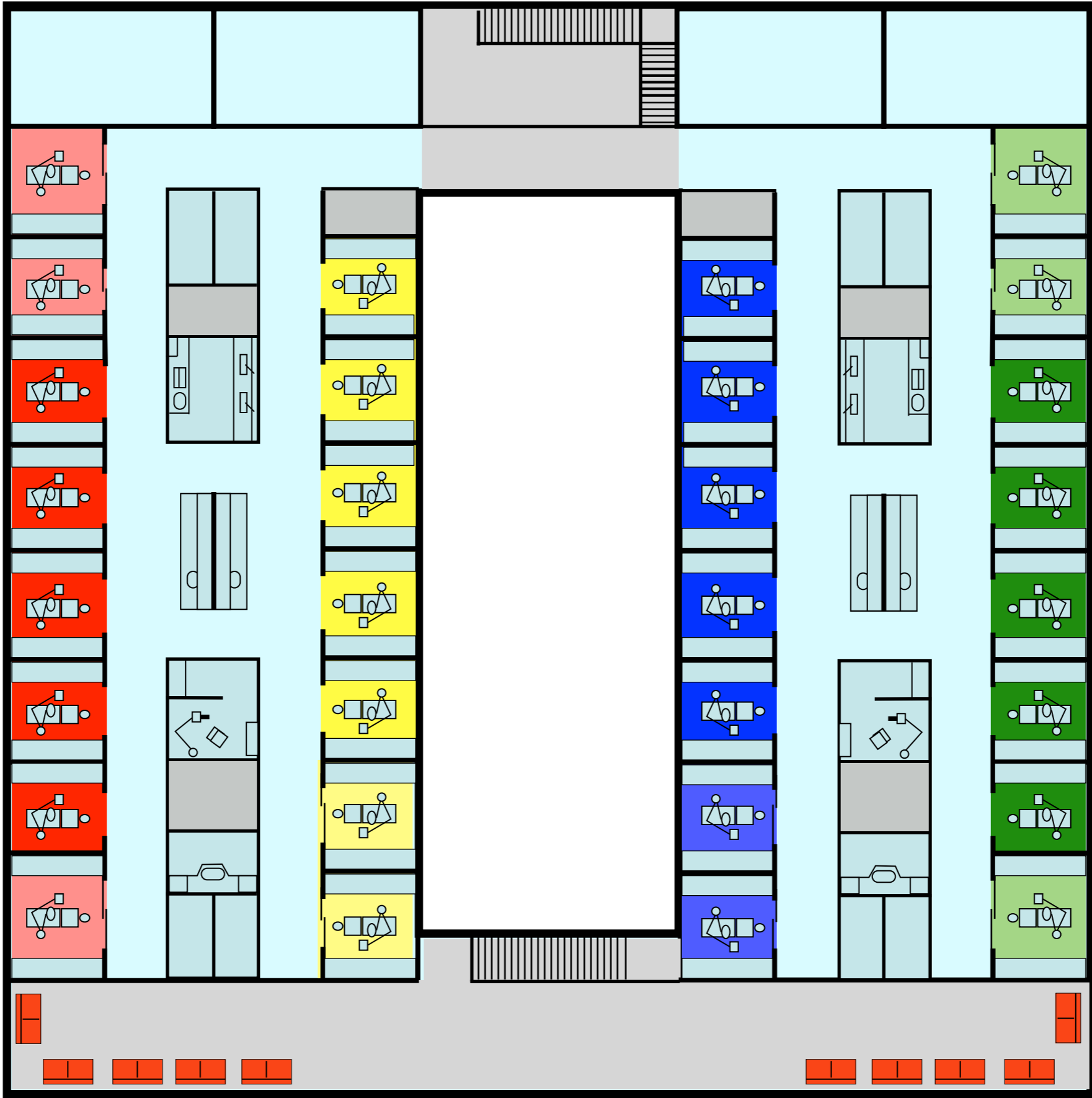

Promotion

Staatsexamen

10. Semester

9. Semester

8. Semester

7. Semester

Integrierter Kurs II

Integrierter Kurs I

Assistenzen am Stuhl

Prophylaxe & Prävention

Frühe Patientenkontakt

Arzt-Patienten-K

Der Weg zum Doktorhut



Arzt-Patienten-Kommunikation



Arzt-Patienten- Kommunikation

- Kurs I: Grundlagen der Kommunikation
- Kurs II: Training mit SP
- Kurs III: Ärztliche Kommunikation
- Kurs IV: Training mit SP

Promotion

Staatsexamen

10. Semester

9. Semester

8. Semester

7. Semester

Integrierter Kurs II

Integrierter Kurs I

Assistenzen am Stuhl

Prophylaxe & Prävention

Frühe Patientenkontakt

Arzt-Patienten-K

Der Weg zum Doktorhut



Der Weg zum Doktorhut

Der Weg zum Doktorhut

- Curriculum „Wissenschaftliches Arbeiten“
- Integration ins Gesamtcurriculum
- verpflichtende Teile - freiwillige Teile
- jeweils im Oktober eine Kompaktwoche

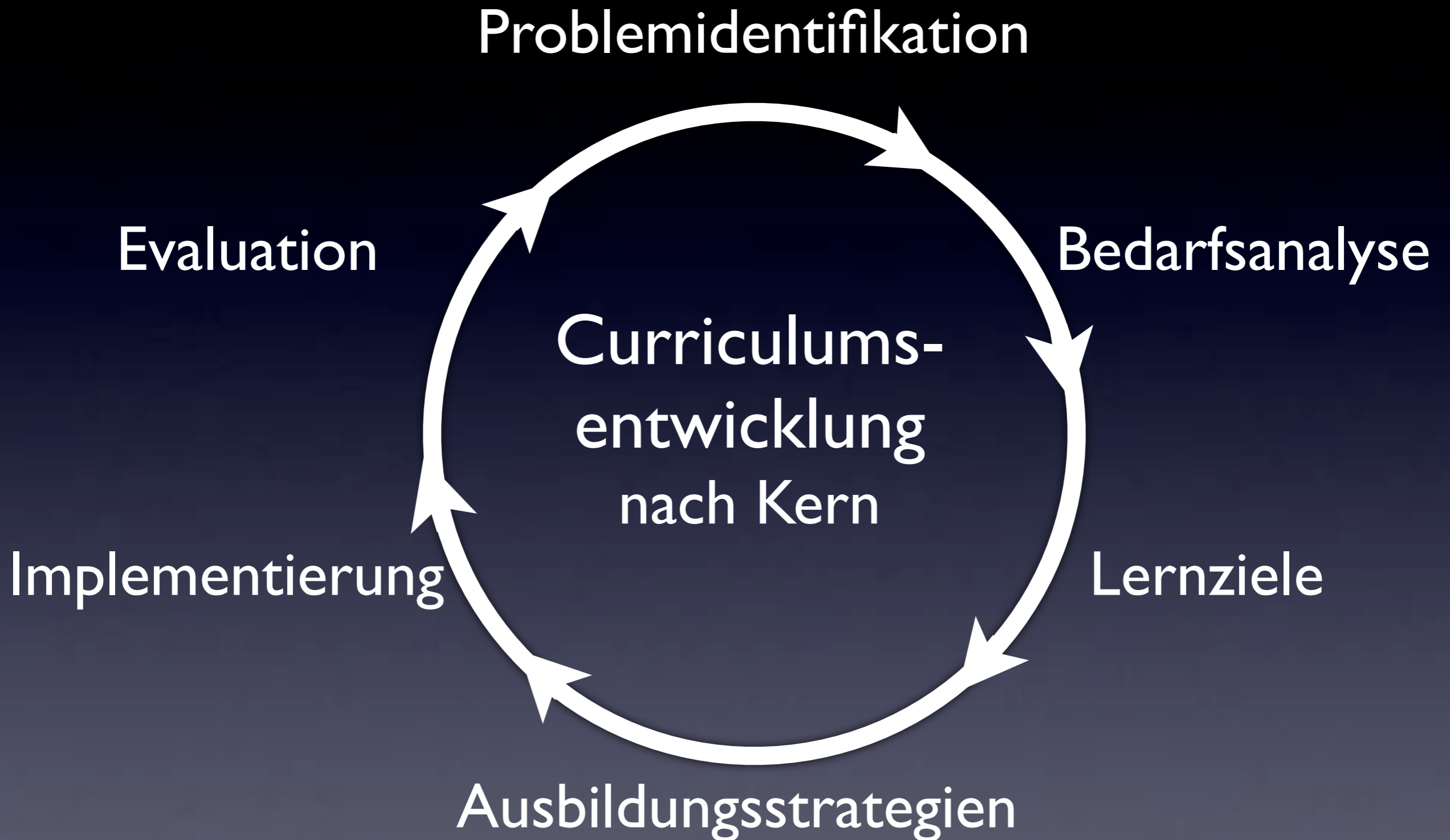

eCampus

Skripte, Evaluation, Studienbuch, eLearning

[Übersicht](#)
[Impressum](#)



Evaluation Sommersemester '10

[Login](#)

User

Password

Als Login verwenden Sie bitte Ihren Nachnamen (komplett klein geschrieben und Umlaute bitte auflösen) sowie das Ihnen übergebene Passwort.

Passwort vergessen? [Einfach hier klicken...](#)

Sollten Sie Probleme beim Einloggen haben, wenden Sie sich bitte an [Herrn Dr. Schäfer](#).

eCampus

Skripte, Evaluation, Studienbuch, eLearning

Allgemeines

[Startseite](#)
[Konfiguration](#)
[Klausurenpläne](#)
[Dekanats-Blog](#)

Patienten

[Übersicht](#)

Evaluation

[Aktuelles Semester](#)
[Weitere Kommentare](#)
[Meine bisherige Evaluation](#)
[Auswertung Eval](#)
[E\) Auswertung](#)

Materialien

[Skripte Vorklinik iM](#)
[Skripte Klinik iM](#)
[Skripte Vorklinik iZ](#)
[Skripte Klinik iZ](#)
[Lernzielkataloge](#)
[Veranstaltungsordnungen](#)

Forschung

[Promotionsübersicht](#)

Sonstiges

[Dekanats-Blog](#)
[Dev-Blog](#)
[Lehrkommissionen](#)
[Dozenten](#)

[Admin](#)

[Logout](#)

[Exzellenz](#)



Evaluation der Veranstaltungen

"Gemäß §13 der Studienordnung Medizin ist jeder Student verpflichtet, an der Evaluation von Lehrveranstaltungen teilzunehmen. Ohne Nachweis der Evaluation im Studiendekanat Medizin erfolgt keine Scheineusgabe."

Wichtig: Bitte klicken Sie jede Veranstaltung an und evaluieren diese bzw. geben an, dass Sie diese Veranstaltung nicht besucht haben. Erst wenn vor jeder Veranstaltung ein entsprechendes Icon steht, bekommen Sie Ihre Scheine!

Lehrveranstaltungen 4. Studienjahr - 7. Semester

Vorlesungen

[Allgemeine Chirurgie](#)
[Hals-, Nasen- und Ohrenheilkunde](#)
[Kieferorthopädie I](#)
[Kinderzahnheilkunde/Pädiatrie](#)
[Klinische Chemie](#)
[Parodontologie](#)
[Spezielle Pathologie](#)
[Vitalmanagement](#)
[Zahn-, Mund-, Kieferchirurgie I](#)
[Zahn-Mund-Kiefer-Krankheiten](#)
[Zahnerhaltungskunde I](#)
[Zahnersatzkunde I](#)

Praktika

[Praktikum der Chirurgischen Poliklinik](#)

Kurse

[Kurs der Kinderzahnheilkunde](#)
[Kurs der Mikrobiologie](#)
[Kurs der Parodontologie](#)
[Kurs der Pathologie](#)
[Kurs der Zahnerhaltungskunde I](#)
[Kurs der Zahnersatzkunde I](#)
[Kurs der klinisch-chemischen und -physikalischen Untersuchungsmethoden](#)
[Operationskurs I \(Extraktionskurs\)](#)

eCampus

Skripte, Evaluation, Studienbuch, eLearning

Allgemeines

[Startseite](#)
[Konfiguration](#)
[Klausurergebnisse](#)
[Dekanats-Blog](#)

Patienten

[Übersicht](#)

Evaluation

[Aktuelles Semester](#)
[Ältere Kommentare](#)
[Meine bisherige Evaluation](#)
[Auswertung Eval](#)
[F3 Auswertung](#)

Materialien

[Skripte Vorklinik HH](#)
[Skripte Klinik HH](#)
[Skripte Vorklinik ZH](#)
[Skripte Klinik ZH](#)
[Lernzettelkataloge](#)
[Veranstaltungsordnungen](#)

Forschung

[Promotionsübersicht](#)

Sonstiges

[Dekanats-Blog](#)
[Dev-Blog](#)
[Lehrkommission](#)
[Dozenten](#)

[Admin](#)

[Logout](#)

[Evaluieren](#)

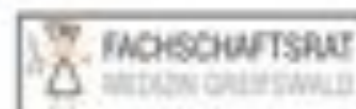

Auswertung "Kurs der Zahnersatzkunde I"

[←←← zurück zur Semesterübersicht](#)

An der Evaluation des Kurses nahmen 28 Studenten teil.

Legende (alle Angaben in %)

sonstige Fragen: ■ trifft voll und ganz zu ■ trifft eher zu ■ trifft eher nicht zu ■ trifft überhaupt nicht zu

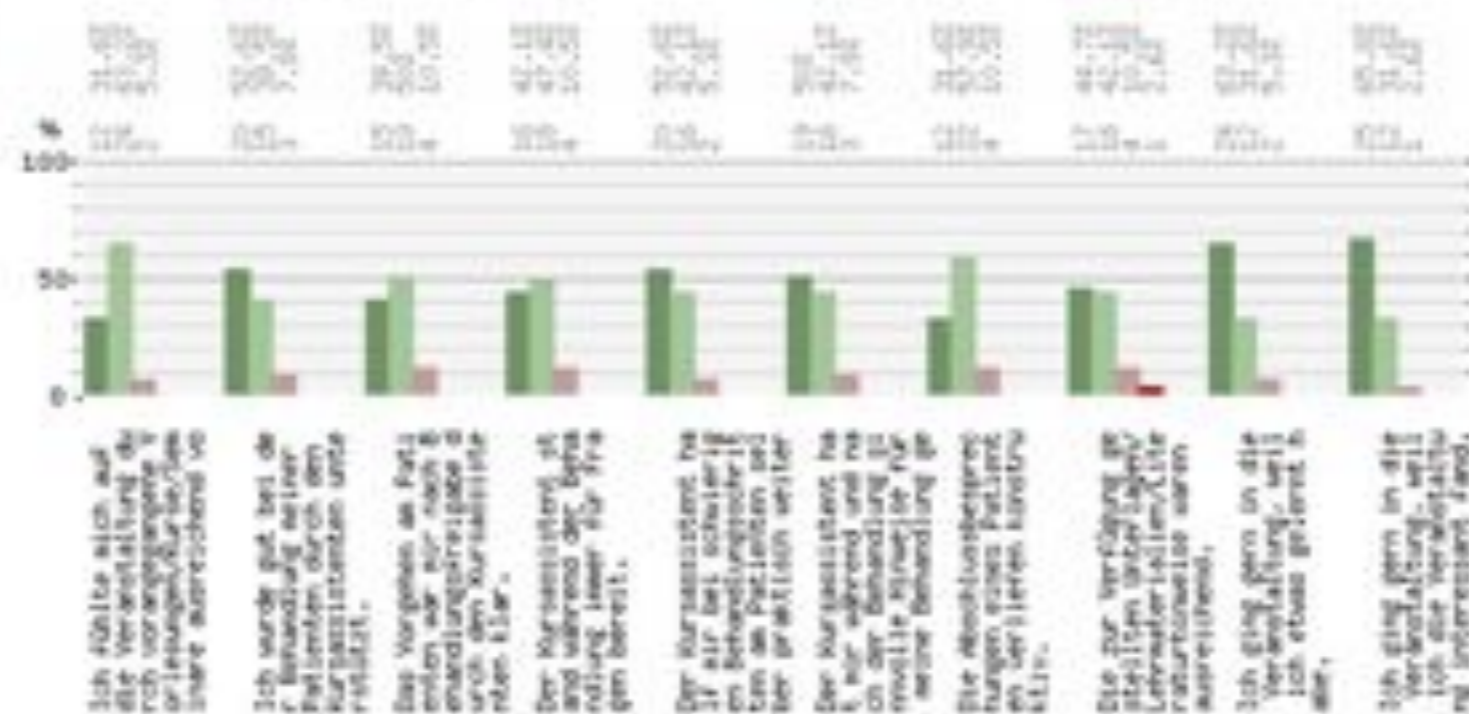

Qualitätssicherung

- Evaluation aller Veranstaltungen
- Semesterabschlussbesprechungen aller Dozenten

Weiterentwicklung

- bessere Abstimmung der Lehrinhalte zwischen den einzelnen Fächern
- Lernzielkataloge Vorklinik und Klinik

Promotion

Staatsexamen

10. Semester

Integrierter Kurs II

9. Semester

8. Semester

Integrierter Kurs I

7. Semester

6. Semester

Phantom III

Prothetik-Modul

Physikum

5. Semester

Phantom I +II

Endodontie-Modul

4. Semester

TPK-Kurs

Aufbissschienen-M

3. Semester

Naturwissenschaftliche Vorprüfung

2. Semester

1. Semester

Auswahlverfahren

Assistenzen am Stuhl

Prophylaxe & Prävention

Frühe Patientenkontakt

Arzt-Patienten-K

Der Weg zum Doktorhut



soehnel@uni-greifswald.de